FORD S-Max 2.0 EcoBlue ST-Line 7-Si Navi LED R-Kam

26.980,00 € (Brutto)
23.258,62 € (Netto)
19% MwSt.

Kilometer:	14.341 km
Leistung:	110kW (150PS)
Hubraum:	1997
EZ:	07.2020
Farbe:	Obsidian-Schwarz Metallic
Kraftstoff:	Diesel
Getriebe:	Schaltgetriebe
Türen:	4/5

Verbrauch:	
Innerorts:	6 l/100km
Außerorts:	4.6 l/100km
Kombiniert:	5.1 l/100km
CO2-Emission:	134 g/km
Schadstoffklasse:	
EEK:	

Fahrzeugnummer:	AI-tl-23780

Ausstattung:

ABS
Leichtmetallfelgen
Regensensor
Kurvenlicht
Bluetooth
Zentralverriegelung
Tempomat
Tagfahrlicht
Elektr. Sitzeinstellung
Elektr. Seitenspiegel
Sitzheizung
Elektr. Fensterheber
ESP
Nebelscheinwerfer
Scheckheftgepflegt
Freisprecheinrichtung
Elektr. Wegfahrsperre
Isofix (Kindersitzbefestigung)
Lichtsensor
Metallic
Multifunktionslenkrad
Navigationssystem
Nichtraucher-Fahrzeug
Bordcomputer
Einparkhilfe
Partikelfilter
Sportfahrwerk
Servolenkung
Dachreling
Sportpaket
Sportsitze
Start/Stopp-Automatik
Traktionskontrolle
Tuner/Radio
Garantie

Fahrzeugbeschreibung:

6-Gang Getriebe,Ambientbeleuchtung,Bluetooth Audio-Streaming,Bodykit,Digitales Radio,Fahrtauglich,Optik-Paket,Rückfahrwarner,Scheckheft,Spoiler-Paket,Verkehrszeichenassistent,Verkehrszeichenerkennung,Winter-Paket,Euro6d_Temp,Herstellergarantie,anthrazit,Zustand: sehr gut,Spurhalteassistent,3. Bremsleuchte,Alarmanlage,Außentemperaturanzeige,el. Parkbremse,Innenspiegel automatisch abblendbar,Kollisionswarnung,Kopfstützen im Fonds,LED-Scheinwerfer,Notrufsystem,Reifendruckkontrolle,Spiegel automatisch abblendbar,Tagfahrlicht,Beifahrerairbag,Fenster-/Kopfairbags im Fond,Fenster-/Kopfairbags vorne,Knieairbag Fahrerseite,Seitenairbags vorne,6 Airbags,Farbmonitor für Navigationssystem,abgedunkelte Scheiben im Fond,Außenspiegel anklappbar,Außenspiegel beheizbar,Außenspiegel elektr.,Außenspiegel elektr. anklappbar,AUX-In Anschluss,Colorverglasung,Durchlademoeglichkeit,Fahrersitz höhenverstellbar,Follow me home Funktion,Frontscheibe beheizbar,Geschwindigkeits-Begrenzungsanlage,Keyless Entry,Keyless Start,Keyless-Go,Klimaanlage im Fond,Lederlenkrad,Lenkrad beheizbar,Lenksäule einstellbar,Lordosenstütze,Mittelarmlehne,Multimediasystem,Sitz links orthopaedisch,Sitz links/rechts orthopaedisch,Sitzbank hinten geteilt,Soundsystem,Touchscreen,USB Anschluss,Verkehrsschilderkennung,Vordersitze höhenverstellbar,Telefonvorbereitung,Frontantrieb,Android Auto,Apple CarPlay,Blendfreies Fernlicht,4 Einstiegstüren,3. Sitzreihe,Abbiegelicht,Berganfahrhilfe,Fernlichtregulierung,Gepäckraumabdeckung,Müdigkeitserkennung,weitere Ausstattungen vorhanden,Gebrauchtfahrzeug,Raucherpaket

2.Sitzreihe mit 3 Einzelsitzen (FoldFlatSystem),3-Punkt-Sicherheitsgurt hinten,8 Lautsprecher,Airbag Fahrer-/Beifahrerseite,Ambiente-Beleuchtung vorn (LED),Anti-Blockier-System (ABS),Antischlupfregelung (ASR),Antriebsart: Frontantrieb,Audiobedienung am Lenkrad,Audiosystem: Radio mit Ford SYNC (AppLink und Touchscreen),Audiosystem: Radio/CD-Player mit Ford SYNC (AppLink und Touchscreen),Außenspiegel elektr. anklappbar,Außenspiegel elektr. verstell- und heizbar,Außenspiegel mit Abblendautomatik,Außenspiegel Wagenfarbe,AUX-IN-Anschluss,Blinkleuchte in Außenspiegel integriert,Bodenleuchte im Außenspiegel,Body-Styling-Paket,Bordcomputer,Dachreling schwarz,Dachspoiler Wagenfarbe,Einstiegschienen mit Modell-Schriftzug,Elektr. Bremskraftverteilung,Elektron. Stabilitäts-Programm (ESP),Fahrassistenz-System: Berganfahr-Assistent (Hill-Holder),Fahrassistenz-System: Fernlichtassistent (Scheinwerfer mit Abblendautomatik),Fahrassistenz-System: Sicherheitssystem SYNC mit automatischem Notruf,Fahrassistenz-System: Spurhalteassistent mit Müdigkeitserkennungs-Sensor,Fahrassistenz-System: Verkehrsschildassistent,Farbdisplay für Bordcomputer (10 Zoll),Fensterheber elektrisch vorn + hinten mit Komfortschließung,Ford SYNC 3 mit Navigation,FordPass Connect inkl. eCall,Frontscheibe heizbar,Fußmatten Premium,Gepäckraumabdeckung / Rollo,Geschwindigkeits-Begrenzeranlage,Geschwindigkeits-Regelanlage (Tempomat),Getriebe 6-Gang - Typ:

AutoEuropa Bank

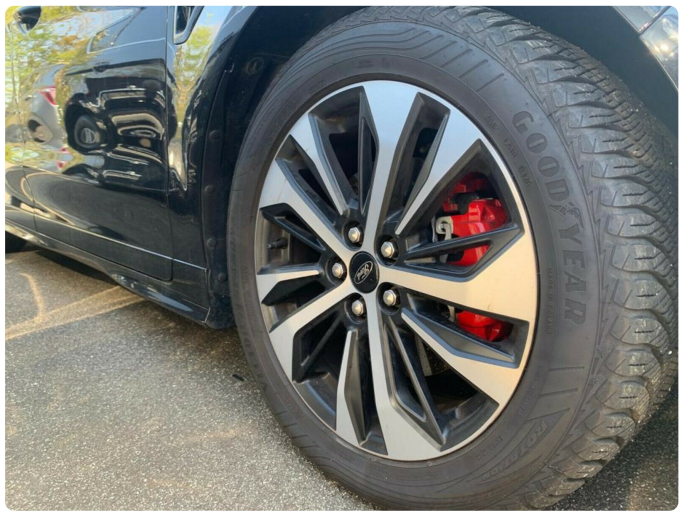
GOODYEAR