Kia XCeed 1.5 T-GDI Gold*Navi*Kamera*JBL*LED*

18.980,00 € (Brutto)
16.362,07 € (Netto)
19% MwSt.

Kilometer:	62.892 km
Leistung:	118kW (160PS)
Hubraum:	1482
EZ:	12.2021
Farbe:	Rot
Kraftstoff:	Benzin
Getriebe:	Schaltgetriebe
Türen:	4/5

Fahrzeugnummer:	77655

Verbrauch:	
Innerorts:	0 l/100km
Außerorts:	0 l/100km
Kombiniert:	0 l/100km
CO2-Emission:	0 g/km
Schadstoffklasse:	
EEK:	

Ausstattung:

ABS
Leichtmetallfelgen
Regensensor
Bluetooth
Zentralverriegelung
Tempomat
Tagfahrlicht
Elektr. Seitenspiegel
Sitzheizung
Elektr. Fensterheber
ESP
Nebelscheinwerfer
Scheckheftgepflegt
Freisprecheinrichtung
HU neu
Elektr. Wegfahrsperre
Isofix (Kindersitzbefestigung)
Lichtsensor
Metallic
MP3-Schnittstelle
Multifunktionslenkrad
Navigationssystem
Nichtraucher-Fahrzeug
Bordcomputer
Einparkhilfe
Partikelfilter
Servolenkung
Start/Stopp-Automatik
Traktionskontrolle
Tuner/Radio
Garantie

Fahrzeugbeschreibung:

- Bitte vor Ihrer Anreise einen Termin vereinbaren !!
- Anfragen unter (+49) 0351/2508910
- WhatsApp (+49) 0152/08582284
- wir liefern Ihr Fahrzeug bundesweit aus fragen Sie nach unseren Konditionen
- weitere 600 Fahrzeuge unter www.automobile-dresden.com
- Alle unsere Fahrzeuge sind Dekra geprüft und haben eine lückenlose Historie!
- Vor Auslieferung werden unsere Fahrzeuge nochmals auf Herz & Nieren geprüft

Kia XCeed 1.5 T-GDI Gold

Sonderausstattung:

- 10,25" Navigationssystem, Online-Dienste Kia Connect
- JBL® Premium Soundsystem
- Induktive Ladestation für Smartphones
- Lenkrad (Leder)
- Schalt-/Wählhebelgriff Leder
- Sensor Scheibenbeschlagerkennung
- Klimaanlage, automatisch
- aktiver Spurhalteassistent (LKAS, Lane Keep Assist System)
- Geschwindigkeits-Regelanlage (Tempomat)
- Frontkollisionswarnung
- Sitzheizung vorn
- Lenkrad heizbar
- Rückfahrkamera
- Parksensoren hinten
- Regensensor
- Innenrückspiegel, selbstabblendend (elektrochromatisch)
- Bi-LED-Scheinwerfer
- Nebelscheinwerfer LED
- Textil- und Kunstledersitze

Serienausstattung:

- 6 Lautsprecher
- Airbag Fahrer-/Beifahrerseite
- Alarmanlage
- Anti-Blockier-System (ABS)
- Audiosystem: Radio mit RDS / MP3 inkl. TFT-Display
- Außenspiegel elektr. verstellbar, beide
- Bordcomputer
- Bremsassistent
- Dachreling
- Dachspoiler
- Einschaltautomatik für Fahrlicht
- Elektr. Bremskraftverteilung
- Elektron. Stabilitäts-Programm (ESP / ESC)
- Berganfahr-Assistent
- Müdigkeitserkennungs-Sensor (Driver Attention Warning, DAW)
- Fensterheber elektrisch vorn + hinten
- Freisprecheinrichtung Bluetooth
- Getriebe 6-Gang
- Getränkehalter
- Heckscheibe heizbar
- Isofix-Aufnahmen für Kindersitz
- Karosserie: 5-türig
- Kopf-Airbag-System
- Kopfstützen hinten verstellbar
- Kopfstützen vorn verstellbar

- Luftausströmer im Fond mitte
- Mittelarmlehne hinten mit Getränkehalter
- Mittelarmlehne vorn
- Multifunktion für Lenkrad
- Reifendruck-Kontrollsystem
- Schadstoffarm nach Abgasnorm Euro 6d-TEMP
- Seitenairbag
- Servolenkung elektronisch gesteuert
- Sitz vorn links höhenverstellbar
- Steckdose (12V-Anschluß) in Mittelkonsole
- Stoßfänger Wagenfarbe
- Tagfahrlicht LED
- USB-Anschluss + AUX-IN-Anschluss
- Warnanlage für Sicherheitsgurte hinten
- Warnanlage für Sicherheitsgurte, Fahrer-/Beifahrerseite
- Wegfahrsperre
- Wärmeschutzverglasung
- Zentralverriegelung mit Fernbedienung
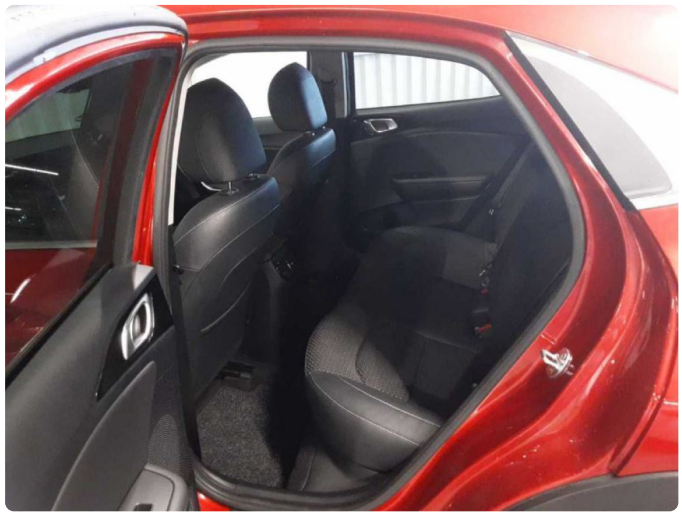
Automobile Dresden-Weißig
+49 351 2508910
info.automobile-dresden.com
Automobile Dresden-Weißig
Neuzugang
Fahrzeug wird noch aufbereitet
www.automobile-dresden.com